

■ 施術時間の目安

初回のお客様…
(注意事項読上げ含む) 約 **40分**
リピートのお客様…約 **30分**



① 注意事項の読み上げ(初回のみ)

サービス内容についてスタッフよりご説明をさせていただきます。



① 同意書へのご署名

サービス提供内容をご確認いただき、問題が無ければ日付とご署名をいただきます。



② 色のトーンチェック

歯と色が近い番号(S〇〇)を確認します。
※標準は強く引けば抜くこともできます。

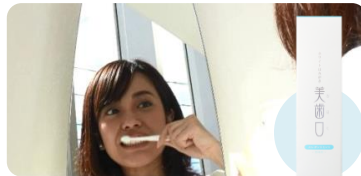

③ 歯みがき(1回目)

1分~2分程で歯磨きをしていただきます。
※美歯口ホワイトはみがきで磨きます。



④ 紙エプロンの装着

汚れがついてしまわないように紙エプロンを付けます。(ガラガラとした面が表)



⑤ 保湿クリームの塗布

唇の乾燥を防ぐために保湿クリームを塗布していただきます。※リップクリームなど



⑥ マウスオープナー装着

マウスオープナーのくぼみの部分を片側ずつ唇に引っかけるように装着します。



⑦ 水分の拭き取り

ティッシュ等で歯の表面の水分や唾液をしっかりとふき取ります。

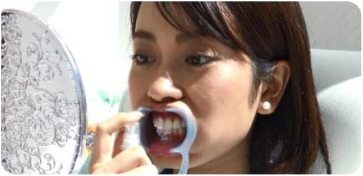

⑧ 溶液の塗布

ボトルをよく振り、真ん中・右・左と3~5プッシュ歯に吹きかけます。



⑨ アイガードの装着

LED光から目を守るアイガードを装着します。



⑩ LED照射

スタートボタンを押し8分間LEDを照射します。8分後ブザーと共に自動で消灯します。



⑪ LED照射

唾液等がたれないように上を向きながら、アイガードとマウスオープナーを外します。

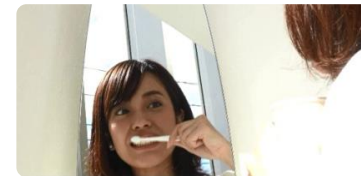

⑫ 歯みがき(2回目)

2回目の歯磨きを行います、この際は歯磨き粉を付けなくても大丈夫です。



⑬ 2セット目

⑥~⑪の工程をもう1セット繰り返します。

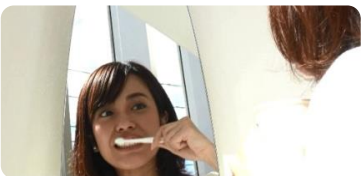

⑭ 歯みがき(3回目)

最後にもう一度水のみで歯みがきを行っていただきます。

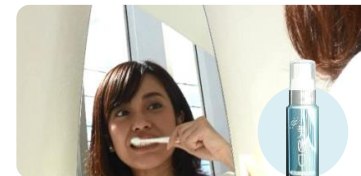

⑮ トリートメントケア

※口内の水分を拭き取ったあと美歯口マウスリートメントを歯ブラシで塗ります。

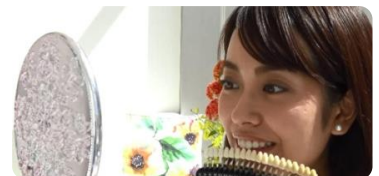

⑯ トーンチェック

再度シェードガイドを使って施術前との変化をご確認ください。